



# VIVRE À Celleneuve

en

**MONTPELLIER**

FEVRIER 1993

Nº 1

Quel est le plus haut et le premier devoir d'un journal ?

N'est-ce pas d'agir en accord avec ses lecteurs ( Henrik IBSEN 1828 - 1906 ).



## SOMMAIRE .

page 1 :

Sommaire .

page 2 :

Editorial ; Le mot du Président ; Projets ; Manifestations déjà prévues ; Osmose .

page 3 :

Qu'est-ce qu'un Comité de Quartier ? ; Comité de Quartier : composition du bureau ; Une mise au point nécessaire .

page 4 :

Compte rendu du Comité de Quartier du 18-12-92 ; Commentaires au sujet de la Commission Montpellier au Quotidien ; Rumours et chuchotements ; Télé Soleil .

page 5 :

Celleneuve : déjà l'an 2000 ; Concerts de Musique de Chambre .

page 6 :

Santé : le Fluor au Procès de Nuremberg ; Population totale par P.C.S. et Age .

page 7 :

Renseignements divers concernant la population Montpelliéraine ; Vols et cambriolages ; "Huis Clos" au Théâtre .

page 8 :

Naissance de Cella Nova ( Celleneuve ) .

Bulletin du comité de quartier de Celleneuve

Mpt Marie CURIE 13 allée A CHAULIAC 34080 MONTPELLIER

## EDITORIAL

Pourquoi ce Journal "VIVRE A CELLENEUVE"  
Parcequ'il nous est apparu à la suite  
de l'émission de TELE SOLEIL sur  
CELLENEUVE, et des micro-trottoirs  
effectués, les celleneuvois appréciaient ce charmant village dans la ville mais beaucoup n'étaient pas au courant de tout ce qu'ils pouvaient y trouver. D'autres pensent qu'ils n'y a pas assez d'osmose entre les anciens et les nouveaux celleneuvois. Qu'ils ne sont pas au courant de ce qui s'y passe. Quel est le devenir du quartier. Quels sont les projets. Par ailleurs, des bénévoles sont prêts à participer, être animateurs ou animatrice pour certaines activités. Pour ce faire, n'hésitez pas à nous écrire ou à nous téléphoner. Nous sommes à votre service. Ce journal sera celui que vous voudrez qu'il soit.

G.F

### LE MOT DU PRESIDENT :

Depuis Juin 1992 un nouveau Comité de Quartier a été élu. Sa composition vous est donnée par ailleurs dans ces colonnes.

Il y a quelques mois, il a exprimé le voeu de recréer un lien avec les habitants du quartier par l'intermédiaire d'un journal.

Excellente initiative qui, après une période de tâtonnements inhérente à toute mise en place de projet, prend corps avec sa formule initiale que nous vous proposons aujourd'hui.

Ce trait d'union, que nous envisageons d'éditer 3 fois par an, va permettre de vous faire connaître les réalisations, voeux, projets, etc... qui ont été ou seront réalisés.

Toutefois l'information ne doit pas être unilatérale. En matière d'animation par exemple, nous sommes ouverts à toutes les idées ou suggestions qui pourraient nous être proposées. Certains ont déjà parlé de soirées, bal, loto, section cyclotourisme ou pédestre...

Ces propositions, si elles se réalisent, ne pourront se faire que progressivement et cela avec l'appui de tous. Les uns peuvent apporter une idée, d'autres une participation plus effective. L'une et l'autre seront accueillies avec grand intérêt.

## PROJETS

A réaliser avec votre participation ou votre aide :

- 1°- Section Jogging ( Dimanche matin )
- 2°- Section Cyclotouriste-promenade . Sortie du Dimanche matin ( Bicyclettes ou V.V.T. )  
durée : 2 heures ½ environ .
- 3°- Section Marche ( Sortie Journée ou ½ journée )
- 4°- Section BRIDGE .
- 5°- Section ECHECS .
- 6°- Commission Sociale .

Si un ou plusieurs de ces projets vous intéressent : Soit comme simple participant ou participante ; soit comme animateur ou animatrice ; Ecrire à :

COMITE DE QUARTIER de CELLENEUVE - MAISON  
POUR TOUS MARIE CURIE - 13 Allée A.Chauliac  
34080 MONTPELLIER .

### OSMOSE

C'est vrai qu'il y a peu d'endroits à MONTPELLIER où il est aussi agréable de résider. Cela est dû en partie à l'histoire de cette partie de la ville, qui existait 2 siècles avant le centre-ville actuel, ainsi qu'à ses habitants qui ont créé une "âme Celleneuvoise".

Mais que serait tout cela sans les artisans et commerçants qui donnent une animation permanente et qui créent le fluide nécessaire à la vie de ce village ?

Ainsi l'A.A.C.C. qui représente presque tous les secteurs d'activité met tout en oeuvre pour que tous vos besoins puissent être satisfaits grâce à une bonne entente avec le Comité de Quartier qui nous permet de mettre en place une animation qui, je l'espère, vous séduira.

Serge SAYN

Ce Journal est ouvert à tous aussi bien aux commerçants qu'aux artisans, aux historiens ou aux sportifs ; aux anciens ou aux nouveaux, aux retraités ou aux actifs. Une "boîte aux idées" sera peut-être mise en place pour les recueillir. Vous en serez informés en temps utile.

Je termine donc en souhaitant que cette première édition soit bien accueillie dans les foyers. Elle comportera, c'est sûr, quelques lacunes ou imperfections. Nous essayerons de les corriger au fil des autres parutions. Avec votre aide nous devrions facilement y parvenir.

Je souhaite donc "bon vent" à notre Journal et, bien qu'elle soit sérieusement entamée, Bonne année à tous.

### MANIFESTATIONS DEJA PREVUES :

BAL sur invitation, Fin FEVRIER, dans la salle Polyvalente MARIE CURIE. Seules les 180 premières personnes qui feront part de leur intention d'assister en écrivant au Comité de Quartier, Maison pour Tous MARIE CURIE, 13 Allée A.Chauliac 34080 MONTPELLIER, pourront y assister.

Pour Mémoire, seront célébrées, comme chaque année, les FETES de la SAINT JEAN avec concours de BOULES doté, PEINA et FEU devant la M.P.T.

Qu'est-ce qu'un comité de quartier ?  
 Beaucoup nous ont demandé ce qu'est un COMITE DE QUARTIER, c'est avec grand plaisir que nous leur répondons: C'est un organisme consultatif auprès de la mairie. Les buts sont la défense des intérêts du quartier et de ses habitants. Le C.Q organise certaines animations (bals, expo, lotos, etc...) Il cherche à impulser et à améliorer la vie quotidienne du quartier. Il est apolitique et ses membres sont bénévoles. Il étudie tous les problèmes concernant la vie du quartier et intervient auprès de la municipalité pour les faire aboutir au travers des commissions prévues à cet effet (ou par des démarches individuelles)

Il essaie de faire naître et de développer une vie de quartier par une animation de loisirs culturels et sportifs. Par ailleurs, il essaiera de donner ou de redonner aux gens le plaisir de se retrouver ensemble. Par ce journal, nous fabriquerons ensemble une information propre au Quartier ou chacun pourra s'exprimer, communiquer. Nous ne voulons pas être le journal de quelques uns. Toute participation de votre part (physique ou intellectuelle) si minime soit-elle, permettra d'améliorer la vie dans CELLENEUVE.  
 Ecrire à : COMITE DE QUARTIER MPT  
 MARIE CURIE , 13 allée A CHAULIAC  
 34080 MONTPELLIER G.F

COMITE DE QUARTIER : Composition du bureau;

Président d'honneur : Mr COMBETTE Louis 32 route de Lodève  
 Président : Mr NOVOLI Noël 11 route de Lodève  
 Vice-présidents : Mr FERRASSE Georges 4 rue des Communautés  
 : Mme HERBILLON Mireille 4 rue des Communautés  
 Secrétaire : Melle ROQUEFORT Marie-Andrée 55 rue de la croix  
 Secrétaire adjoint : Mr MANESSE Pierre 1 rue de Charrin  
 Trésorier : Mr MARGER René 8 rue Jules Guesde  
 Trésorier adjoint : Mr SERRE Roger 29 rue Jules Guesde

MEMBRES DU COMITE (par ordre alphabétique)

Mme BESSON Marie-Christine	Mme MOURGUES Lucette
Mr CAMINAL Joseph	Mr PAVIA Lucien
Mme CAMPILLO Françoise	Mr POULIER Jean
Mme CAZENAVE Elisabeth	Melle REFREGIER Myriam
Mr DADOUN Patrick	Mr RUIZ Joseph
Mr FERRIER Claude	Mr SALAGER René
Mr GIMENEZ Philippe	Mr SAYN Serge
Mme JARIOD Lucienne	Mme TRIPON Sophie
Mr LHOPITAUT Irénée	Mme VITELLI Elisabeth
Mr MARGER Jean-Luc	

UNE MISE AU POINT NECESSAIRE :

Encore de nos jours, de nombreuses personnes pensent que CELLENEUVE est une commune et il n'est pas rare de se voir demander où se trouve la Mairie .

Aussi il n'est pas superflu de rappeler que ce "Village" a dépendu de l'Abbaye d'Aniane jusqu'à la révolution et que

c'est à cette époque que le rattachement à MONTPELLIER s'est effectué .

A ce sujet, signalons l'erreur historique que l'on peut lire dans l'"HISTOIRE DE MONTPELLIER" de 1984 : "... La ville progresse vers l'Ouest le long de l'avenue de Lodève, absorbant CELLENEUVE, qui perd son autonomie communale" .

Le présent tirage a été autofinancé par le Comité de Quartier . Nous envisageons à l'avenir de faire appel à des fonds extérieurs ( provenant notamment de la publicité ).

18 présents. Différentes questions ont été débattues:

I. Compétences du Comité de quartier:  
Après un tour de table, le comité décide que, puisqu'il le, il garde la liberté de donner son avis dans tous les domaines, mais il décidera, au coup par coup, s'il doit le donner ou non. Etant entendu que les comités de quartier n'ont pas de compétence juridique ni de pouvoir de décision, ils ne sont que consultatifs.

2. COMMISSION MONTPELLIER AU QUOTIDIEN:  
Il est envisagé de remettre des compteurs sur le parking situé route de LODEVE entre la place RENAUDEL, la maison de la presse pour éviter les voitures "ventouses" de la journée. Le directeur de la police municipale nous informe que les épaves sont enlevées dans les deux mois à partir du jour où on lui signale. (cela a été fait pour deux voitures immatriculées 34, reste une 73 dans la ZAC DE LA FONTAINE). Certains résidents demandent une boîte à lettres supplémentaire à poser près de la place RENAUDEL. Monsieur NOVOLI va écrire à monsieur VEZHINET en lui demandant si l'accroissement du nombre d'habitants dans notre quartier justifie cette demande (c'est la poste qui reste souveraine dans l'attribution des boîtes en rapport au nombre d'habitants).  
Diverses affaires en cours avec cette commission Montpellier au Quotidien :

- Pose d'un robinet pour le Parc enfants qui se trouve juste en face de la Maison pour Tous MARIE CURIE .

- Enlèvement de gravas et encombrements divers .

- Pose de containers "Verres et Papiers" près du SAINT JAMES POUR DESSERVIR LA ZONE DU PETIT SEMINAIRE .

### 3 . QUESTIONS DIVERSES :

- Le P.O.S. suite à une décision ministérielle il y a remaniement du PLAN D'OCCUPATION DES SOLS. Une réunion sera organisée fin Janvier-début Février avec la présence de responsables municipaux, à la MPT MARIE CURIE .

- Il est probable que ceux d'entre vous qui votent à La Paillade devront encore le faire en Mars . Pour la suite nous espérons que cela sera corrigé .

### Commentaires au sujet de la Commission

#### MONTPELLIER au QUOTIDIEN :

Cette Commission Municipale se réunit 1 ou 2 fois par mois . Elle existe depuis 1985 . Cette Commission se veut médiatrice entre les Services Municipaux et les habitants du quartier . Elle apporte des solutions aux petits problèmes qui se posent dans le quartier : Sécurité des habitants - Eclairage à restaurer - Restauration de barrières, de trottoirs - Problème de circulation routière et de stationnement - Epaves - Aménagement d'espaces verts - Elagage d'arbres - Déprédations...

N'hésitez pas à nous contacter; notre Comité assiste à toutes ces réunions et à bien d'autres . Nous avons satisfaction 7 fois sur 10 en moyenne .

Ecrivez-nous : COMITE DE QUARTIER DE CELLE-NEUVE - MPT MARIE CURIE - 13 Allée A. CHAULIAC

### ROMEURS et CHUCHOTEMENTS

-Nouvelles constructions rue Favre de Saint Castor. Permis de construire accordé. Il y a un recours effectué par différents Celleneuvois. Le projet sera revu à la baisse quant au nombre de logements.

-Il est vaguement question d'une NOUVEAU "centre Ciale", avec quelques boutiques rue ZAMENOF, en face de la ZAC de la FONTAINE et de la poste.

-Dans l'immeuble qu'occupait la préfecture, pas des nouveaux locataires pour l'instant.

-Concernant le futur tramway Montpellierain, il est question d'une gare ou d'un arrêt en face du bâtiment de la préfecture(ex)

-Déviation de juvignac: la R.N 109, au printemps. Les automobilistes, avec trois mois d'avance, emprunteront cette rocade qui contourne JUVIGNAC. Beaucoup moins de trafic dans Celleneuve, on l'espère.....

-Les petits commerçants de notre quartier, n'ont pas trop mal travaillé pour les fêtes de fin d'année. Pourvu que cela dure et que nous conservions ce qui fait un des charmes de notre quartier.

-Début Janvier, le comité de quartier a proposé à la mairie par l'intermédiaire de Mr VEZHINET, l'achat d'une remise et de son terrain attenant. Nous vous informerons de la suite des événements.

### T E L E S O L E I L

Suite à l'émission cablée citant CELLENEUVE, qui a été diffusée sur quatre jeudi en septembre; une cassette spéciale a été réalisée. De l'avis de tous ceux qui l'ont visionnés, elle est intéressante. Notre quartier est parfois vu sous un angle nouveau. Le passage de cette cassette a déjà donné lieu à trois séances sur le petit écran de la M.P.T. Les gens qui sont intéressés, peuvent emprunter cette cassette au secrétariat de la M.P.T.

Suite à l'installation de la salle des sports au "St JAMES" rue Favre de St CASTOR, diverses nuisances se sont créées. Les résidents se plaignent des bruits occasionnés par les appareils de musculation. Les riverains de cette rue, eux aussi se plaignent du stationnement anarchique de cette clientèle.



Un escalier typique dans les rues de CELLENEUVE .

CELLENEUVE : déjà l'an 2000 .

L'informatique au service de la Domotique, cette dernière au service de la vie domestique .

LES JARDINS DU SEMINAIRE, une Résidence de 102 logements est une "Première Nationale" . Inaugurée en septembre 1990, cette Résidence est équipée d'un Chauffage Individuel centralisé ( C.I.C. ), ce qui permet pour le chauffage et l'eau chaude sanitaire de bénéficier des avantages d'une installation collective à ceux d'une installation individuelle , associé au Système Domotique SYNFORIC ce qui permet la commande et le contrôle des fonctions et offre un moyen de mieux maîtriser les charges.(Régulation et programmation du chauffage, suivi des consommations.)

Par ailleurs ce système assure la sécurité des biens et des personnes.-alarme anti intrus.) Aujourd'hui, de très nombreuses résidences en France ont suivi l'exemple des JARDINS DU SEMINAIRE à CELLENEUVE.

NOTA: Des architectes, des entrepreneurs, des techniciens d'E.D.F.-G.D.F etc... sont venus de toute la France étudier cette réalisation Celleneuvoise.

CONCERTS de MUSIQUE DE CHAMBRE  
à la MAISON pour TOUS MARIE CURIE .

Nous avons la chance de vous confirmer les dates des prochains Concerts de Musique de Chambre . A notre avis ces concerts de très grande valeur ne sont pas assez fréquentés par les Celleneuvois . Si vous ne les connaissez pas encore, venez, vous ne le regretterez pas . Beaucoup nous les envient .

JEUDI 25 FEVRIER 1993 à 21 heures :  
Concert Violon-Piano par Victor et Tatiana DERNOVSKY .

JEUDI 25 MARS 1993 à 21 heures :  
Le trio ARSIS .

JEUDI 22 AVRIL 1993 à 21 heures :  
Récital Piano-Chant par Jordi TEIXIDO et Claude René TABACIK .

Par ailleurs la Maison pour Tous MARIE CURIE a ouvert un cours de Théâtre pour les Enfants depuis Janvier 1993 .

Le COMITE DE QUARTIER de CELLENEUVE souhaite un prompt rétablissement à Monsieur VILLARET Antoine . Ce dernier a oeuvré pendant 12 ans en qualité de Vice-Président auprès de Monsieur COMBETTES pour la bonne marche du quartier . Il en est un des membres fondateurs .

Le FLUOR au Procès de NUREMBERG .

Le Fluor est un corps dangereux dont la chimie a été une des plus difficiles à maîtriser, et l'on peut avec raison penser qu'il peut agir intensément au niveau des structures cellulaires et même moléculaires . C'est ce qu'ont sans doute pensé les chimistes allemands avant guerre, lorsqu'il leur fut demandé par le gouvernement de Hitler de trouver un moyen discret d'abrutir les populations que le Reich envisageait d'asservir . Leurs recherches ont abouti au fluor et Staline, après le pacte Germano-soviétique, mis au courant des résultats de ces recherches, avait accepté avec enthousiasme . C'est pourquoi ce document, produit au procès de Nuremberg, n'a pas bénéficié de la publicité qui aurait dû lui être faite.

Le professeur Rapaport, de l'Ecole d'Anthropologie, au cours d'une enquête réalisée aux Etats-Unis, a constaté que les Etats soumis à la fluoration des eaux depuis plusieurs années, s'ils avaient vu la carie baisser de 30 % ont, par contre, vu se multiplier les cas de mongolisme par 3 et 4 ( Revue d'anthropologie 1956-1957 ) .

Quant à l'action du Fluor sur les dents, il me paraît équivoque de parler de carence . Le fluor modifie les cris-

taux constituant l'émail des dents, cristaux de hydroxyapatite, en fluoro-apatite, plus stable et beaucoup moins soluble . Si l'on intervient avec des corps actifs, capables de modifier le rythme du scénario biologique, on crée des défauts de structure qui rendent la dent vulnérable ensuite . J'ai, comme un certain nombre de confrères, examiné en 1949, à la fin des restrictions, quelques 500 enfants des écoles . Je n'ai trouvé qu'une seule bouche abimée, celle d'un enfant venu d'Afrique du Nord, qui n'avait pas subi des restrictions . Les autres ont pendant des années mangé du pain complet ( même mauvais ), ont manqué de sucre, de viande, et n'ont abusé ni de fruits ni de matières grasses . Ce sont les vraies données du problème de la carie, un problème alimentaire . J'essaie de redonner à mes élèves et à mes confrères le goût de ces idées simples et essentielles .

( Texte de JEAN BADER, Chargé du cours de parodontologie à la faculté de Médecine de Toulouse . )

N.B : Bien entendu cet article ne saurait se substituer, en aucun cas, à l'avis de votre médecin ou de votre pharmacien ; car le Fluor a des qualités et est nécessaire pour traiter certaines maladies ou carences .

BUREAU : CELLENEUVE

ANNEE 1993

STATISTIQUES MAIRIE

POPULATION TOTALE PAR P.C.S. ET AGE AU 31 DECEMBRE

	:	HOMMES ET FEMMES				TOTAL
		<u>00-14</u>	<u>15-34</u>	<u>35-54</u>	<u>55 ou +</u>	
01- AGRICULTEURS EXPLOITANTS	:	0.	1.	9.	11.	21.
02- INDEPENDANTS	:	0.	222.	356.	88.	666.
03- CADRES	:	0.	168.	337.	87.	591.
04- PROFESSIONS INTERMEDIAIRES	:	0.	741.	1035.	159.	1935.
05- EMPLOYES	:	0.	1494.	1455.	230.	3179.
06- OUVRIERS	:	0.	1067.	699.	134.	1900.
07- ANCIENS AGRICULTEURS EXPLOIT.	:	0.	0.	0.	211.	211.
08- ANCIENS ARTIS., COMM., CH. ENTR.	:	0.	0.	2.	125.	128.
09- ANCIENS CADRES, PROF. INTERM.	:	0.	0.	6.	629.	635.
10- ANCIENS EMPLOYES ET OUVRIERS	:	0.	0.	6.	1668.	1674.
11- CHOMEURS N'AYANT JAMAIS TRAV.	:	0.	324.	38.	10.	371.
12- INACTIFS DIVERS	:	3869.	2943.	687.	974.	8473.
TOTAL P.C.S.	:	3869.	6960.	4630.	4325.	19784.

## Concernant la population MONTPELLIERAINE:

Suite au recensement de 1990,

- Le nombre des nouveaux arrivants est équilibré par celui des départs.
- 3 habitants sur 10 n'habitaient pas à Montpellier en 1982
- Augmentation spectaculaire du nombre des petits ménages , multipliant les besoins en petits logements.
- La part des résidences secondaires à Montpellier n'a cessé de progresser depuis 1975 : de 1;6% DES LOGEMENTS à 2,3 % en 1982 à 4,5 % en 1990.
- Après un très fort développement dans les années 60 (période pendant laquelle Montpellier avait presque doublé sa population ) la démographie évolue maintenant à un rythme modéré (0,6 % ) sensiblement égal à celui de la France.
- L'évolution de la population du département de l'HERAULT a été 2 fois plus rapide que celle de Montpellier de 1982 à 1990.
- Comparativement aux autres grandes villes de France,dont certaines ont vu leur population stagner ou même chuter , le développement même modéré deMontpellier démontre son attraction;
- L'activité de 1990 au point de vue logements neufs est ralentie par rapport aux années précédentes de 500 logements (commencés et autorisés).On retrouve le chiffre de l'exédent de stock observé dans le marché du logement neuf (6 mois environ ) mais l'année 1992 se situe au niveau des années 1980 .

## VOLS ET CAMBRIOLAGES

précautions à prendre,  
conduite à tenir.

### 1°) AVANT:

-Ne pas conserver de liquidités  
chez soi.

- En vue des déclarations à la  
police et à l'assurance;prendre  
photos,conserver les factures,  
voir expertiser certains biens.

- Relever le n° de chaque ap-  
pareil ( télé,scope,caméra etc..  
La police a un fichier numérique  
à l'échelon national qui permet  
d'identifier les propriétaires en  
cas de besoin.)

- Soyez le moins possible cam-  
-riolable:Fermez toutes les  
issues avant votre départ.Portes  
avec serrures de sécurité 3  
points,systèmes de blocage des  
volets et des baies coulissantes.

-Avertir les voisins que vous  
partez.Faire enlever votre cour-  
-rier de votre boîte à lettres.

-Faire le renvoi de ligne chez  
un tiers(téléphone).Il existe des  
appareils qui simulent une  
présence.

-Bien sûr,pour ceux qui en sont  
pourvus,brancher l'alarme.

-Voir si vous remplissez les  
conditions spécialesde sécurité  
exigées par votre assurance.

### 2°) APRES:

-NE RIEN TOUCHER.

-PREVENIR LA POLICE.NATIONALE 17

-PREVENIR LA POLICE MUNICIPALE

tel:67 45 12 20

### VOLS DANS LA RUE:

-Ne pas marcher près de la rue

-Mettre votre sac coté mur



"HUIS-CLOS" peut être drôle . Nous l'espérons .  
Nous vous attendons un de ces trois soirs .  
Le prix d'entrée est fixé à 50 francs, et un tarif  
réduit à 30 francs .  
L'ENFER, c'est les autres, mais surtout, c'est  
la solitude...  
VENEZ !

C. BESSON .

Il n'y a pas plus de délits de ce genre  
à Montpellier que dans les autres  
villes,mais,il vaut mieux prendre  
se précautions.....

## NAISSANCE DE CELLA NOVA ( CELLENEUVE )

L'abbé ESPAGNAC, dans son ouvrage sur CELLENEUVE, nous fait part d'une inscription rédigée en latin sur une pierre de l'église et qui disait : "Notre très glorieux maître, l'Empereur CHARLEMAGNE, voulant consacrer le souvenir de la victoire remportée sur les Sarrasins le jour de l'exaltation de la Sainte Croix en ce lieu même et sur le territoire de JUVIGNAC, fit construire cette Eglise ."

Cette inscription laisse à penser et a laissé penser très longtemps que la naissance de CELLENEUVE serait consécutive à la-dite victoire et à une Volonté Impériale .

Il semble pourtant que cette phrase latine ne reflète pas l'entière vérité .

En effet, dans le cartulaire d'Aniane, document officiel de l'époque, en date de Juin 799, on peut lire entre autres le "Preciptum Karoli Magni de Cella Nova, etc..." dont voici quelques extraits :

"... qu'il soit bien connu que ce vénérable Benoit, abbé du Monastère d'Aniana, a apporté à vous ce que lui-même a fait, uni à ses moines ; ils ont édifié quelques lieux d'ermitage dans notre fisc de JUVIGNAC appelé anciennement FONT AGRICOLA, et maintenant nouveau sanctuaire ; ils les ont construits par leur propre travail, etc..."

Ce serait donc St Benoit qui, au départ, aurait construit ce prieuré parmi tant d'autres ailleurs ; dans le cadre d'un plus grand rayonnement de la chrétienté. De ce prieuré sortira quelques siècles plus tard les fondements de l'Eglise actuelle .

Qui était Saint BENOIT d'ANIANE ( 750-821 ) ? Le fils du Comte de Maguelonne et qui se prénomme "Witiza" . Elevé au palais royal et promis à un brillant avenir, il préféra entrer au couvent . Il fonda le monastère d'Aniane, qu'il soumit à la règle Bénédictine .

D'après Alain DECAUX et André CASTELOT, il fut un des principaux conseillers des premiers Carolingiens .

COMBETTES Louis .

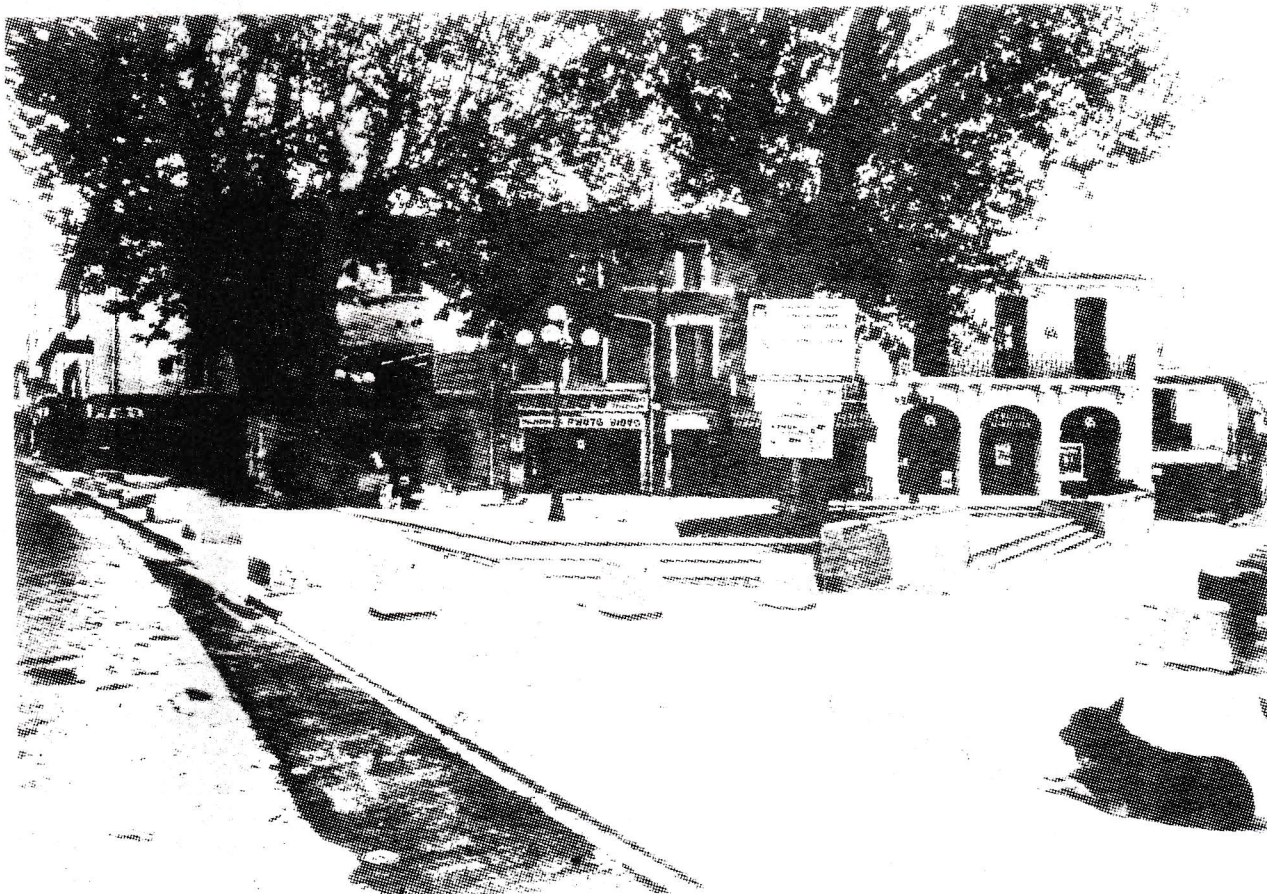

Place RENAUDEL .